犀川公民館

所在地	金沢市末町6の67番地
電話	076-229-0949
FAX	076-229-0944
メールアドレス	saigawa-k@spacelan.ne.jp
ホームページ	https://saigawakouminkan.blogsp

設置年月	昭和25年1月15日
ブロック	城東
対象区域	犀川地域
人口	5,052人
世帯数	1,613世帯
館長	北　忠男
副館長	斉田 幸彦、中山亜紀子
主事	上田　伊紀子
主事補	細川　朝子
組織（部）	企画調整委員会、総務部、生涯学習部、文化教養部、体育部、広報部、女性部
運営審議会委員数	委員長（町連）委員数　22人
公民館委員数	55人

施設区分	複合施設（市民センター）
建築年月	平成22年8月
建築面積	463.92㎡
敷地区分	市有地
開館時間	9:00～17:15
休館日	毎週土・日曜日、祝日、年末年始
年間利用者数	延べ10,000人

MAP

公民館重点目標

子どもから高齢者まで幅広い年齢層の方々が気軽に集える生涯学習の場を提供し、地域の活性化を目指す

公民館のサークル・教室活動

茶道、民謡、太極拳、珠算、英数教室、オカリナ、大正琴、自彊術、書道、囲碁、3B体操、フラワーアレンジメント、合唱、フレッシュテニス、太鼓、ソフトバレーボール、ソフトテニス、テニス、バドミントン、バスケットボール、剣道、空手、いちごクラブ（親子教室）

公民館の特色・事業と取り組み

・階段昇降機の設置
・子育て支援室の設置
・「地域コミュニティ活性化支援事業」として「わが町再発見事業」を平成6年度から実施、継続している。ここ数年は「ぐるっとバス＆ウォーキング」等で、地域の施設見学や、各町の歴史を学ぶことで、世代を超えて地域に対する理解を深めている。
・地域に伝わる民話を紙芝居にし、地区の子どもたちに披露している。
・地域の若者を中心とした青年団が各種事業に協力。
・青年団が作詞、公民館委員が作曲・振付した「犀川ふるさと音頭」が完成。夏祭りや公民館大会公民館フェア“楽集”で発表披露。
・地域学校協働事業に参加。
・「犀川すみよいまち・里づくり推進研究会」を発足。7つの分科会に分かれて活動。

公民館の予算

歳出予算総額	21,300千円
うち人件費	9,200千円
うち管理費	5,500千円
うち事業費	6,400千円

歳入予算のうち

金沢市の運営委託費	13,800千円
地元負担金	1,350千円

その他の概要

館報発行回数	年4回
地域へのお知らせ回数	年11回
管理人の設置	無
他都市・公民館との交流	無
AEDの設置	有

施設

１階
事務室（57.6㎡）
憩いの間（20人）

２階
講堂（80人）
図書室（15人）
調理実習室（25人）
子育て支援室（30人）

利用できる設備

大型ＴＶ、プロジェクター、スクリーン、音響設備、調理器具一式、茶道具一式、囲碁、将棋、グラウンドゴルフ用具一式、子育て支援室内玩具
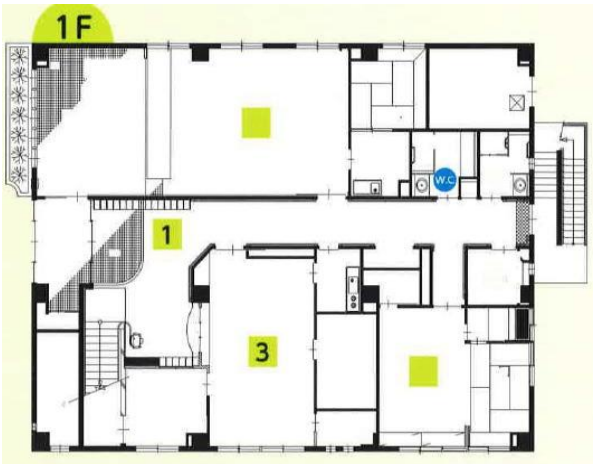
館内平面図