長田町公民館

所在地	金沢市長田1丁目5番50号
電話	076-263-3900
FAX	076-263-3900
メールアドレス	nagata-k@spacelan.ne.jp
ホームページ	http://www.spacelan.jp/~nagata-k/

設置年月	昭和22年9月
ブロック	西部
対象区域	長田町小学校区域
人口	5,863人
世帯数	1,634世帯
館長	詩丘　樹持
副館長	早川 康雄、前田 治清
主事	澤井　有香
主事補	毛利　まゆみ
組織（部）	総務部、文化部、広報視聴覚部、体育部、SDGs部、女性部、少年部
運営審議会委員数	17人
公民館委員数	34人

施設区分	複合施設
建築年月	平成7年5月
建築面積	194㎡
敷地区分	市有地
開館時間	9:00～21:00
休館日	毎週土日曜日、祝日、年末年始
年間利用者数	延べ10,530人

MAP

公民館重点目標

地域の特性と住民ニーズに的確に対応した事業の展開。地域住民が生涯のいつでも、どこでも自由に学習する事ができるよう地域の教育力の向上、キャリアアップ、親睦交流を深め、相互の協力和合を培う。暮らしていく為の安全安心の確保。

公民館のサークル・教室活動

珠算、コーラス、ヨガ、書道、大正琴、バドミントン、バレーボール、バウンドテニス、フレッシュテニス、グラウンドゴルフ、極真空手、サッカー、学童野球、英会話

公民館の特色・事業と取り組み

地域への愛着心の醸成や地域の連帯感を育む「ふるさと教育」及び「地域からの人づくり」の実践。高齢化がすすみコミュニケーション不足。昔から地域に伝わる踊り「長田権作音頭」を子供に伝えていく。伝統文化を伝承し「地域文化」を育てる。

公民館の予算

歳出予算総額	18,759千円
うち人件費	9,213千円
うち管理費	5,105千円
うち事業費	4,210千円

歳入予算のうち

金沢市の運営委託費	13,098千円
地元負担金	1,765千円

その他の概要

館報発行回数	年3回
地域へのお知らせ回数	随時
管理人の設置	有
他都市・公民館との交流	無
AEDの設置	有

施設

１階
事務室
和室（30人）

２階
ホール（100人）
調理実習
研修室（10人）

利用できる設備

ＴＶ、プロジェクター、ピアノ、音響設備、パソコン、料理道具一式
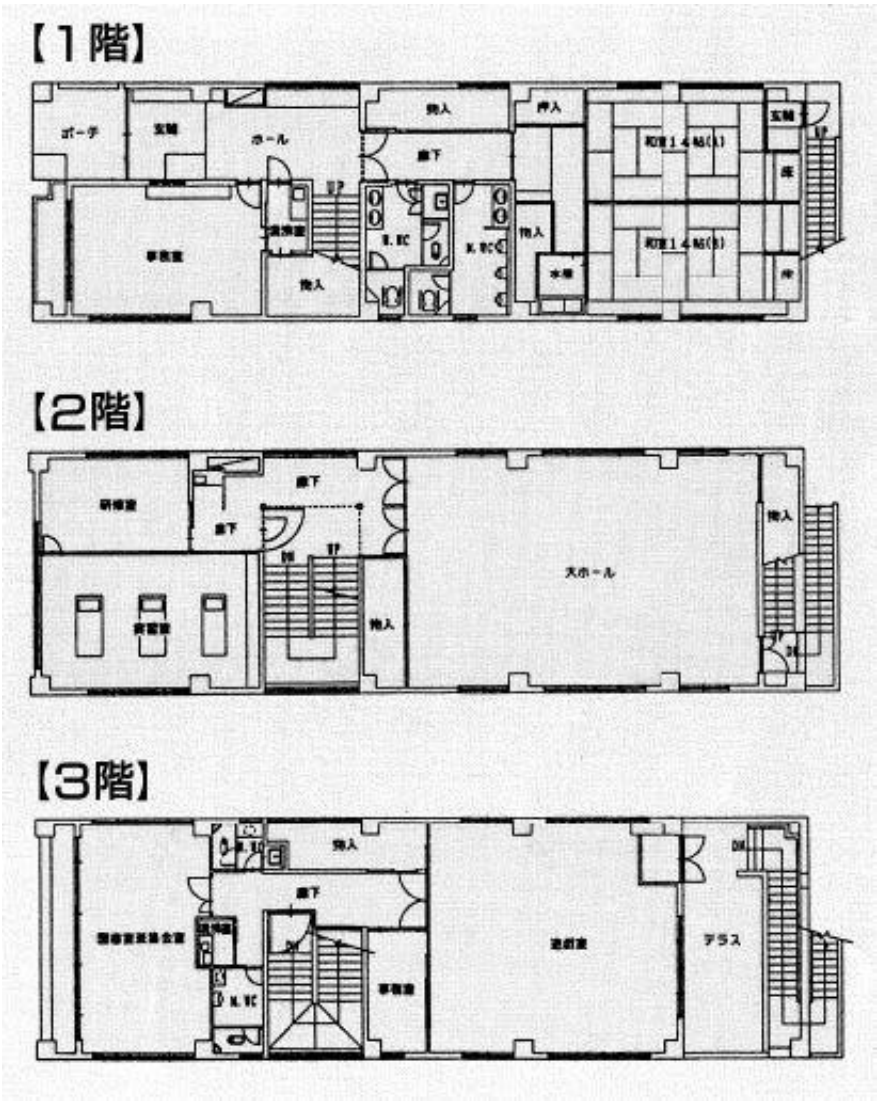
館内平面図