城南公民館

所在地	金沢市若草町22番12号
電話	076-247-7041
FAX	076-247-7025
メールアドレス	jounan-k@spacelan.ne.jp
ホームページ	http://jounaninfo.blog.fc2.com/

設置年月	昭和27年4月
ブロック	城南
対象区域	十一屋、泉野、長坂台小学校区域
人口	24,544人（R7.4.1現在）
世帯数	11,818世帯 （R7.4.1現在）
館長	正木 明
副館長	平村 修、武藤 清秀、不和 正人
主事	西村 義浩
主事補	若林 陽子,黒瀬 道代,殿垣内 真由美
組織（部）	総務部、文化教養部 少年教育部、女性教育部 実年教育部、視聴覚教育部 体育ﾚｸﾘｴｰｼｮﾝ部、園芸教育部
運営審議会委員数	15人
公民館委員数	99人

施設区分	単独館
建築年月	昭和54年3月
建築面積	989.475㎡
敷地区分	市有地
開館時間	8:45～21:00
休館日	第1,3,5日曜日、祝日、年末年始
年間利用者数	延15,240人

MAP

公民館重点目標

1．十一屋、泉野、長坂台校下の地域に住む人たちが公民館に親しみ、少しでも多くの人たち利用する公民館をめざ　す。
2．地域の人たちにとって利用しやすく、使いがっての良い公民館となるような体制を確立する。
3．現在の公民館建設以来４４年が経過した。新しい公民館建設を展望した財政基盤をつくる。

公民館のサークル・教室活動

ピアノ、書道、生花、和裁、洋裁、きもの着付、編物、茶道、パッチワーク＆キルト
書道、水墨画、吟詠、詩舞、カラオケ歌謡、さわやか健身術、尺八、お琴、英会話、
オカリナ、パン、空手道

公民館の特色・事業と取り組み

城南公民館は十一屋、泉野、長坂台校下の三つの校下（町連）にまたがる金沢市内最大のマンモス公民館である。新しい校区（小学校）の誕生ともに、ほとんどの公民館が分離・独立するなかで城南公民館は野田中学校校区の三校下一体となった公民館活動を展開してきました。
城南公民館には8つの事業専門部があります。事業内容は下記の通りです。

1．総　務　部：公民館全体に事業を統括し、地域社会教育関係団体指導者研修会、新年互礼会、成人式等を実施しています。中でも同研修会は令和6年度50回目となります。公民館役職員、運営審議会委員、事業専門部員、各町会公民館委員、婦人会、ＰＴＡ・育友会が参加し、相互理解と親睦を図り、地域指導者としての資質向上を目指しています。文化祭は公民館最大の行事で、多彩な催しが行われます。
2．文化教養部：「な～るほど探訪」の講座を年間7回実施します。
3．少年教育部：百万石まつり協賛たいこみこし行列併催コミュニケーションカーテンコンテストは令和6年度38回目、今もたいこみこし行列のみ実施。
4．女性教育部：「城南レディースセミナー」の講座を年間8回実施します。
5．実年教育部：「城南ことぶき学園」の講座を年間9回実施します。
6．視聴覚教育部：城南写真教室、カメラバス旅行、写真コンテストを実施します。
7．体育ﾚｸﾘｴｰｼｮﾝ部：ソフトボール大会、トリムバレーボール大会、グラウンドゴルフ大会、パークゴルフ大会、フレッシュテニス大会、囲碁ボール大会を実施します。
8．園芸教育部：「城南園芸教室」の講座を年間6回実施します。

公民館の予算

歳出予算総額	40,417千円
うち人件費	18,031千円
うち管理費	9,393千円
うち事業費	12.100千円

歳入予算のうち

金沢市の運営委託費	26,761千円
地元負担金	6,400千円

その他の概要

館報発行回数	年3回
地域へのお知らせ回数	月1回
管理人の設置	無
他都市・公民館との交流	無
AEDの設置	有

施設

１階
事務室、応接室、和室、実習室
研修室、小会議室

２階
ホール、音楽室、談話室
図書室兼資料室

利用できる設備

ピアノ、音響施設、Wi-Fi
スクリーン、プロジェクター、ミーティングボード、カラオケ機
料理道具一式、机、椅子

館内平面図

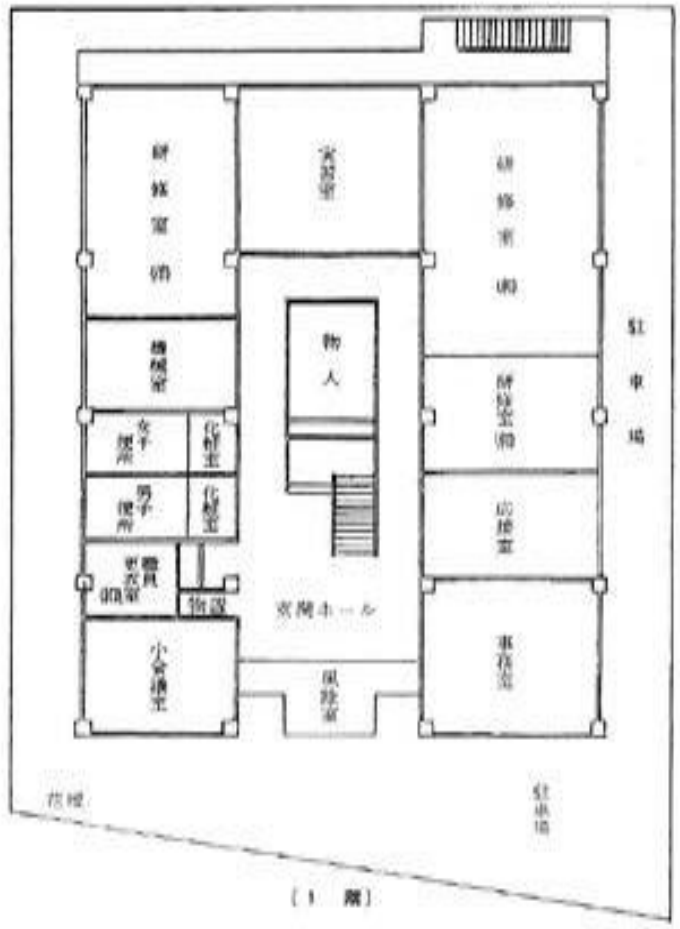

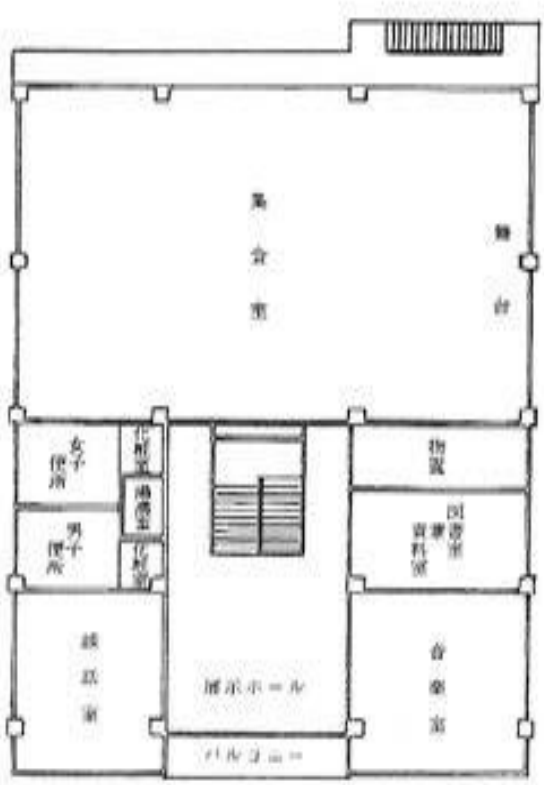

位　置　図